

利用申込方法

国保中央会ホームページ
(<http://www.kokuho.or.jp>) から

申込書(バーコードPDFファイル)をダウンロード

※申込書(バーコードPDFファイル)の入力には、Adobe Reader 7,8,9のいずれかが必要となります。
(無償でダウンロードできます) <http://www.adobe.com/jp/products/acrobat/readstep2.html>

2 必要事項を入力

3 プリントアウト

4 受付センターに
FAXで申込

代金引き換え
(着払)

申込書 送付先

国保中央会介護伝送ソフト
国保中央会介護伝送ソフト受付センター
FAX.03-3556-5387

介護給付費単位数表標準マスタ
国民健康保険中央会
FAX.03-3556-5383

国保中央会介護伝送ソフト、介護給付費単位数表
標準マスタの詳細は、ホームページでご案内しております。

●伝送ソフト <http://www.kokuho.or.jp/intra/html/KAIGOHELP/index.htm>

●標準マスタ <http://www.kokuho.or.jp/intra/html/kaigomasta/index.htm>

※介護給付費単位数表標準マスタを使用しない場合は、サービスコードを手入力で設定することができます。

注意事項

- ①ユーザーサポートは、電話、FAX、E-mailのみの対応となります。サポートご利用時に発生する電話、FAX、E-mailの通信費はユーザー様の負担となります。サポートご利用の際は、ソフト郵送時に同封する「シリアルナンバー(お客様番号)」が必要となります。
- ②介護伝送ソフトは、ISDN回線(NTTまたはソフトバンクテレコム)を使用します。導入前にTA(ターミナルアダプタ)がセットされていることを確認してください。なお、TAはRS232Cケーブル(または、USBケーブル)でパソコンに接続し、モデムとして認識される必要があります。
- ③お手持ちのパソコンで、ファームバンキング等の通信回線を使用するシステムと介護伝送ソフトを併用する場合、ファームバンキング等の通信回線を使用するシステムまたは介護伝送ソフトが動作しなくなることがあります。
- ④介護伝送ソフトは、一般に流通しているプログラムを組み込んで使用しておりますので、同じプログラムを組み込んで使用する他のソフトと併用する場合、そのプログラムが書き換えられ、先に導入していたソフトが動作しなくなることがあります。
- ⑤介護伝送ソフトでは、使用許諾契約期間を過ぎた介護給付費単位数表標準マスタは使用できません。
- ⑥介護伝送ソフトの旧バージョンによる介護報酬請求はお控えください。Ver.5リリース後は、旧バージョンのサポートができない場合がありますので、常に最新のバージョンをご使用ください。

※Microsoft、Windows、およびInternet Explorerは、米国およびその他の国における登録商標です。
※本パンフレットに掲載されているその他の製品名、会社名などは、各社の商標または登録商標です。

※このCD-ROMに収録したソフトウェアにより生じたいかなる損害についても、本会では責任を負いかねますので、あらかじめご了承ください。

企画・制作：国民健康保険中央会 〒100-0014 東京都千代田区永田町1-11-35

※このカタログの内容は、予告なしに仕様・デザインなどを変更することがあります。

Ver.5

平成21年4月
報酬改定対応版

国保中央会介護伝送ソフト

簡易入力機能付
伝送ソフトのご案内



国民健康保険中央会

平成21年4月報酬改定に伴う インタフェースの変更に対応

主な変更点

居宅介護(予防)支援事業所

明細書様式の変更に対応

- ・居宅介護支援介護給付費明細書(様式第七)
- ・介護予防支援介護給付費明細書(様式第七の二)



サービス事業所

「入所前の状況」の追加に対応

- ・地域密着型サービス介護給付費明細書(様式第六)
- ・地域密着型介護予防サービス介護給付費明細書(様式第六の二)
- ・居宅サービス・地域密着型サービス介護給付費明細書(様式第六の三)
- ・介護予防サービス介護給付費明細書(様式第六の四)
- ・施設サービス等・地域密着型サービス介護給付費明細書(様式第八)
- ・施設サービス等介護給付費明細書(様式第九・様式第十)

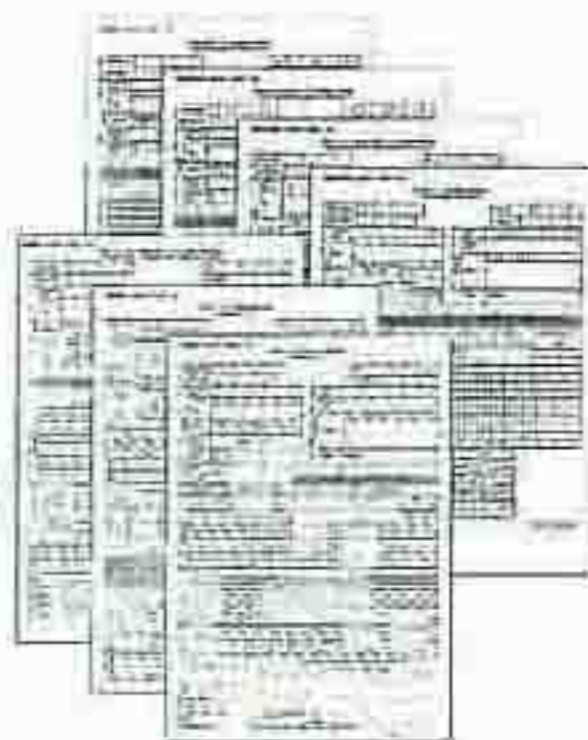

国保中央会介護伝送ソフト Ver.5

●利用料 1ソフト: **30,000円**(送料・消費税込み) / 1パソコン(CD-ROM1枚)

動作環境

動作OS:

- Windows 2000 Professional(SP4)
- Windows XP Professional Edition(SP2およびSP3)
- Windows XP Home Edition (SP2およびSP3)
- Windows Vista Home Basic Windows Vista Home Basic (SP1)
- Windows Vista Home Premium Windows Vista Home Premium (SP1)
- Windows Vista Business Windows Vista Business (SP1)

- 必要メモリ: 各機種推奨のメモリ容量以上
- 必要ハードディスク空き容量: 300MB以上
- モニター解像度: 1024×768ピクセル以上
- 通信回線: ISDN回線 (INSネット64・INSネット64ライト・おとくラインISDN64)
※ADSL・CATV・アナログ回線・光ファイバー(FTTH)では通信不可。
- 接続方法: TA(ターミナルアダプタ)によるダイヤルアップ
- 通信プロトコル: TCP/IP
- 発信者番号通知サービス: 通常通知

ご利用にあたっての留意点

- ・伝送請求専用のソフトです(回線不具合等の場合は、磁気媒体(FD等)請求も利用できます)。
- ・Ver.5は、平成17年9月サービス分以前の情報を作成することはできません。

介護給付費請求業務の流れ

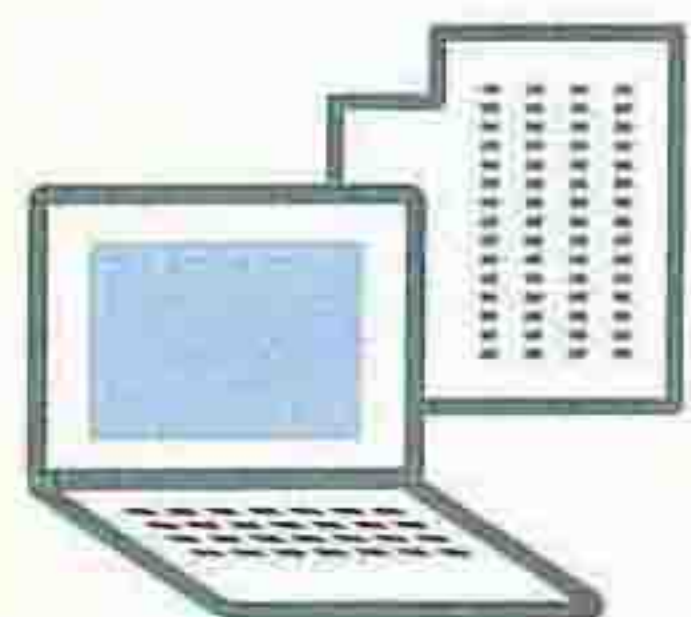

サービス事業所等

簡易入力ソフト

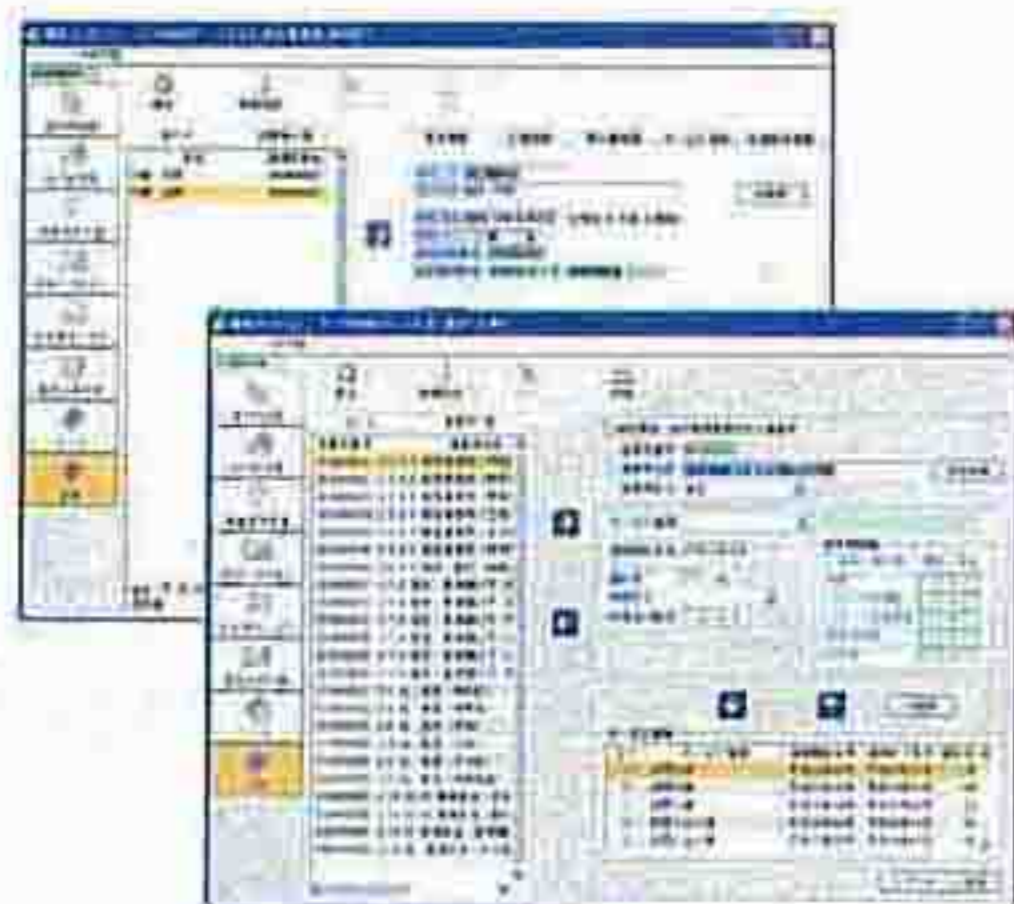

送信結果情報、通知書等

請求書情報、給付管理票情報等

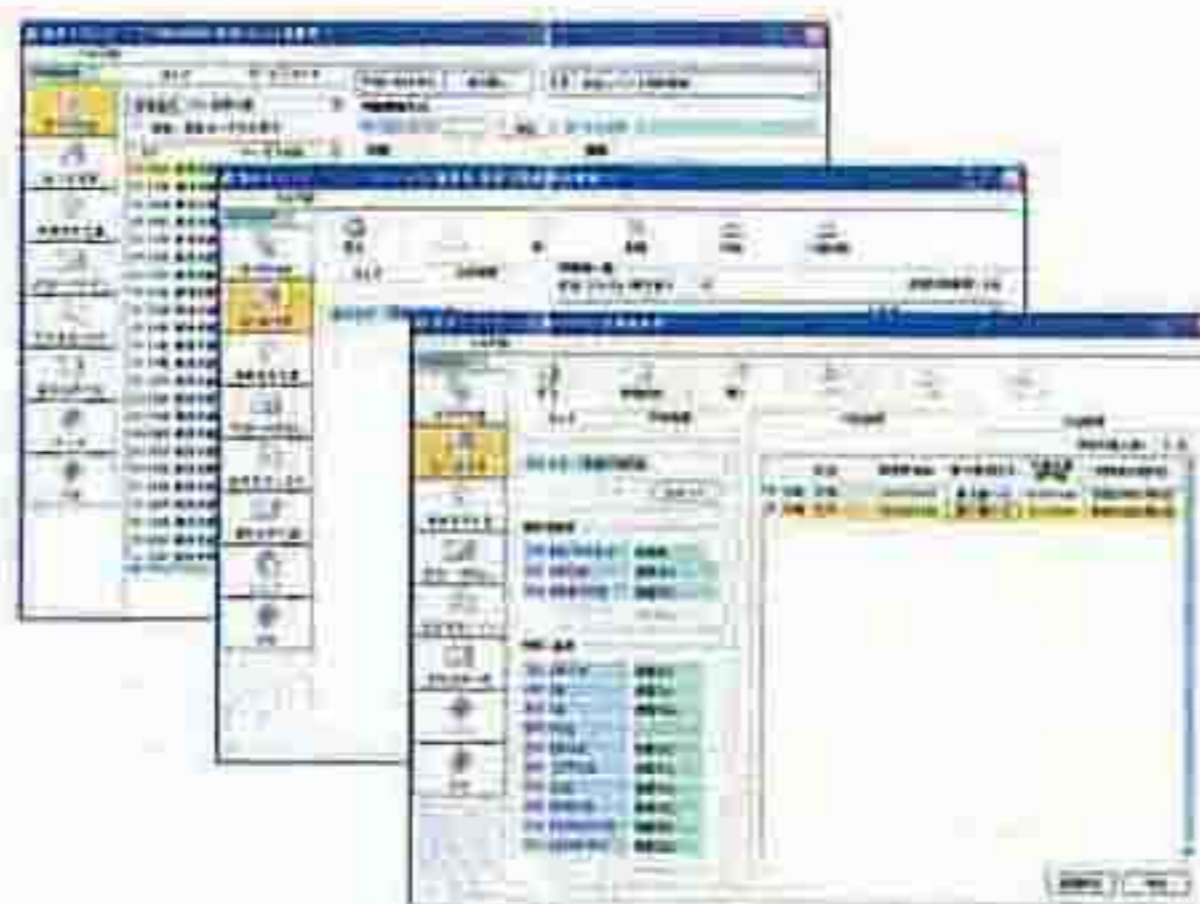

伝送通信ソフト

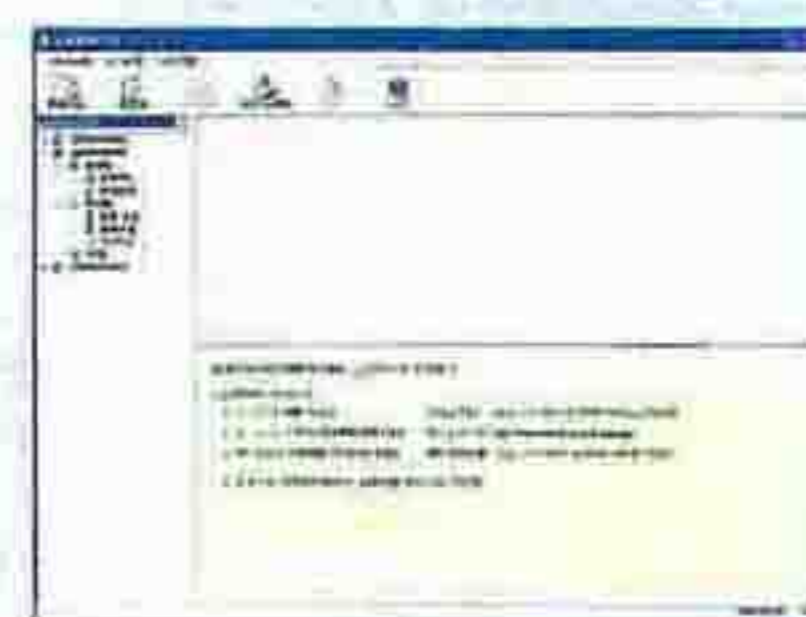

国民健康保険団体連合会

台帳管理機能

各種台帳管理(データベース)機能により、利用者情報、事業所情報等を一覧から選択し、請求明細書等の作成が可能。

- 利用者台帳(基本情報、公費情報、要支援・要介護情報、サービス情報、社福軽減情報)
- 事業所台帳 ●保険者台帳
- 介護マスタ

※別途提供(有償)の介護給付費単位数標準マスタからデータを取り込むことで、サービスコードを手作業で入力する手間を省略できます。

請求明細書・給付管理票作成機能

- 操作手順、留意事項等操作ガイドを画面上に配置することにより、入力ミス等を未然に防止。
- 明細書入力にウィザード形式を採用し、スムーズな入力が可能。
- 「単位数」「請求額」「利用者負担額」等の計算を自動化し集計ミスを防止。
- 複雑な公費計算にも可能な限り自動化対応。
- 請求明細書を入力することで、請求書情報を自動作成。
- Excelのバージョンに依存しないXML印刷対応。

伝送通信機能

- 国保連合会へ介護給付費等の伝送請求が可能。
- 国保連合会からの審査支払結果通知・連絡文書等の汎用的な文書の受信が可能。

セキュリティの確保

国保連合会では、以下の3つの項目により、接続してきた相手を確認します。

- 1 電話番号
- 2 ユーザーID
- 3 パスワード

※「ユーザーID」「パスワード」は、国保連合会より事前に取得する必要があります。